Л. Лауер
До юристу

Міському голові
п. Тарасу Кучмі
Бенько Марії Юріївни
прож. м.Дрогобич,
вул. Барського, буд.9
тел. 0935055660

Прошу розглянути
12.02.24

Заява

Відповідно до Положення про тимчасове користування окремими конструктивними елементами благоустрою комунальної власності міст Дрогобича та Стебника під розміщення відкритих літніх майданчиків біля закладів ресторанного господарства прошу погодити місце розташування відкритого літнього майданчика за адресою: **м. Дрогобич, Площа Ринок, 3**

термін розміщення (з врахуванням сезонності): **до кінця дії договору оренди**

функціональне призначення: **ресторанна діяльність**

площа: **38,8 м2**

характеристика об'єкта: **відкритий літній майданчик біля закладу кафе «FRANKO»**

контактний телефон: **0935055660**

До заяви додаються наступні документи:

- Виписка (витяг) з Єдиного державного реєстру юридичних осіб та фізичних осіб-підприємців
- Документ, що посвідчує оренду приміщення стаціонарного закладу ресторанного господарства
- Фотофіксація місця влаштування відкритого літнього майданчика у вигляді фото формату А-4
- Копія договору на вивіз твердих побутових відходів
- Повідомлення про прийняття працівника на роботу

99
12.02.24

Бенько М. Ю.
(ПІБ)

(підпис керівника юридичної особи)

08.02.2024р.

08.02.24
07/Б-578

ГЕНПЛАН

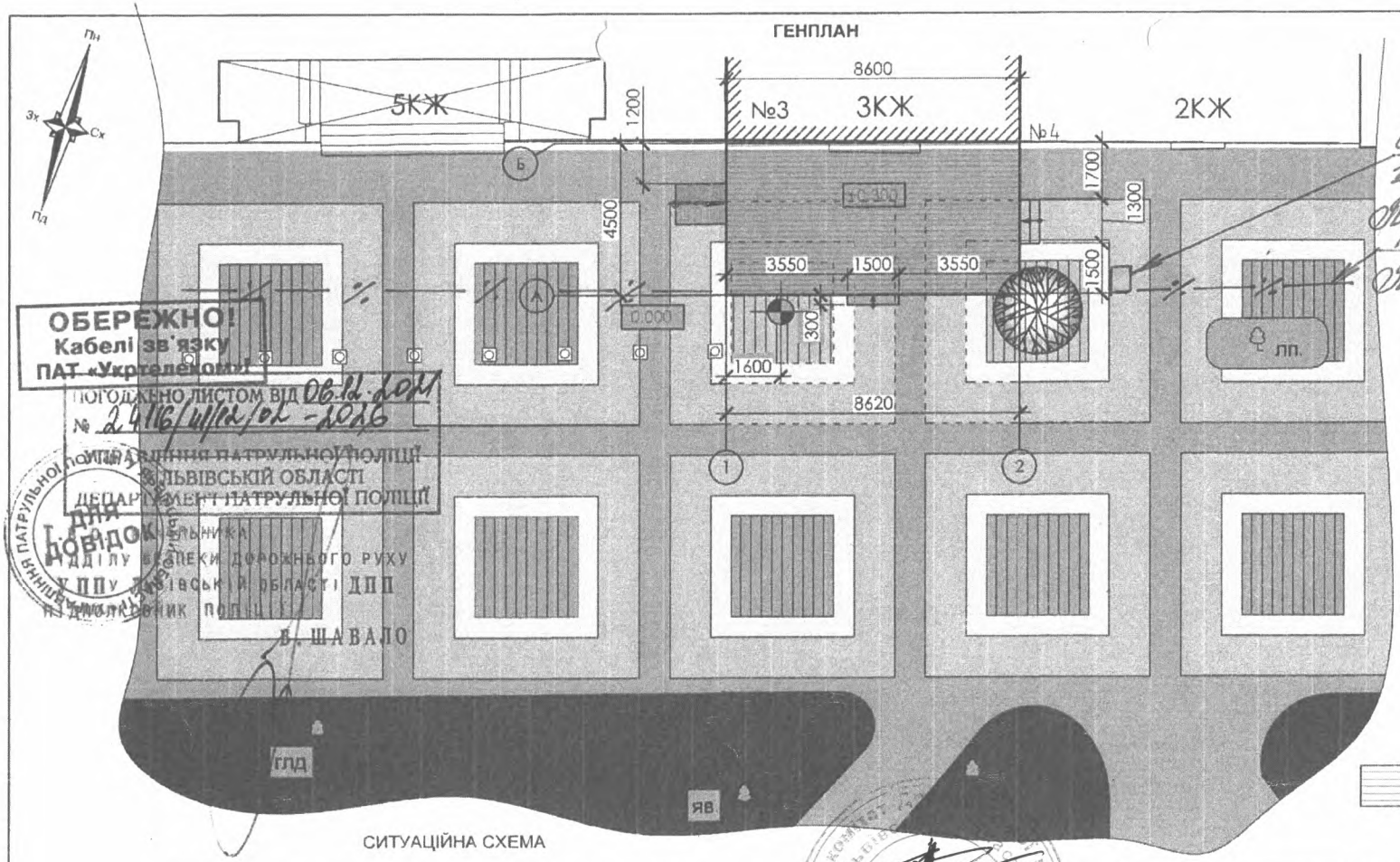

Оглядовий пристрій ПАТ „Укртелекому"
каналізація ПАТ „Укртелекому"

ОБЕРЕЖНО!
Кабелі зв'язку
ПАТ «Укртелеком»

ПОГОДЖЕНО ЛИСТОМ ВІД 06.12.2021
№ 2416/11/12/02-2016
УПРАВЛІННЯ ПАТРУЛЬНОЇ ПОЛІЦІЇ
У ЛЬВІВСЬКІЙ ОБЛАСТІ
ДЕПАРТАМЕНТ ПАТРУЛЬНОЇ ПОЛІЦІЇ
ДЛЯ ДОВІДОК
НАЧАЛЬНИКА
ВІДДІЛУ БЕЗПЕКИ ДОРОЖНЬОГО РУХУ
УППУ ЛЬВІВСЬКІЙ ОБЛАСТІ ДПП
ПОЛКОВНИК ПОЛІЦІЇ
В. ШАВАЛО

ОБЕРЕЖНО!
Кабелі зв'язку
ПАТ «Укртелеком»

НАЯВНІСТЬ КАБЕЛІВ ЗВ'ЯЗКУ
Львівська філія ПАТ «Укртелеком»
Робочі креслення погодити додатково!
«24» 05 2021 р.
посада підпис прізвище

Умовні позначення:

- тераса виконана з "палубної дошки"

СИТУАЦІЙНА СХЕМА

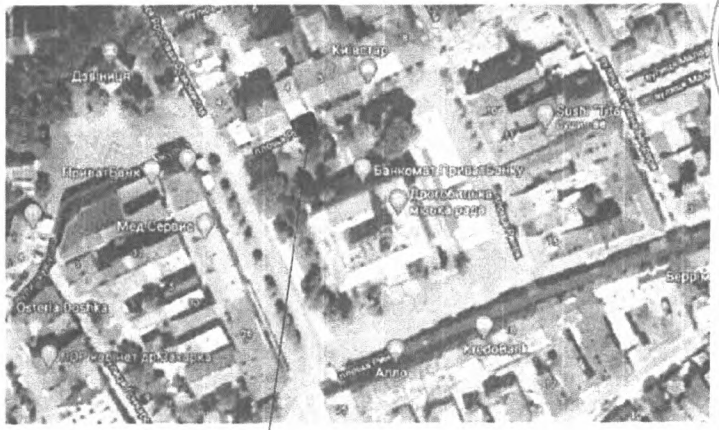

Технічнірішення прийнятій робочих кресленнях, відповідають вимогам екологічних, санітарно-гігієнічних, протипожежних та інших діючих норм і правил та забезпечують безпечну для життя і здоров'я людей експлуатацію об 'єкта при дотриманні вимог, що переддачені робочими кресленнями.

Головний інженер проекту _____ Віткович М.І.

Зм.	Кіл.	Арк.	№ док.	Підпис	Дата
ПП		Віткович М.І.			
Виконав		Віткович В.М.			
Перевірив		Віткович М.І.			

ГП

Замовник:

Влаштування літньої тераси кафе "Франко" на площі Ринок у м. Дрогобичі

Стадія	Аркуш	Аркушів
ЕП		

Ситуаційна схема. Генплан.

ФОП Віткович М.І.
Кваліф. сертиф АР 008830

ПОГОДЖУВАЛЬНА ЧАСТИНА

До проекту відкритого літнього майданчика _____

Відділ архітектури та містобудування

_____ (підпис) (прізвище та ініціали)

М.П.

Департамент міського господарства

_____ (підпис) (прізвище та ініціали)

М.П.

Управління патрульної поліції у Львівській області Національної поліції України (у разі розміщення відкритого літнього майданчика у межах червоних ліній вулиць):

_____ (підпис) (прізвище та ініціали)

М.П.

Утримувачі інженерних комунікацій :

КП «Дрогобичводоканал» ДМР _____

КП «Дрогобичтеплоенерго» ДМР _____

Дрогобицький РЕМ ПАТ «Львівобленерго» _____

Дрогобицьке управління по експлуатації газового господарства

_____

Дрогобицька філія ПАТ «Укртелеком» _____

Управління культури та розвитку туризму (у разі розміщення літніх майданчиків межах зон охорони пам'яток історії та архітектури та в межах об'єктів природно-заповідного фонду) _____

FRANKO
BEEF & BURGER

ВИПИСКА
з Єдиного державного реєстру юридичних осіб, фізичних осіб-підприємців та громадських формувань

ФІЗИЧНА ОСОБА-ПІДПРИЄМЕЦЬ
БЕНЬКО МАРІЯ ЮРІЇВНА

Реєстраційний номер облікової картки платника податків та інших обов'язкових платежів:
3423507168

Місце проживання фізичної особи-підприємця:
82100, ЛЬВІВСЬКА ОБЛ., МІСТО ДРОГОБИЧ, ВУЛ. БАРСЬКОГО, БУДИНОК 9

Дата та номер запису в Єдиному державному реєстрі юридичних осіб, фізичних осіб-підприємців та громадських формувань:
14.03.2017, 2 414 000 0000 014506

Дата та номер запису про взяття на облік, назва та ідентифікаційні коди органів статистики, Міндоходів, Пенсійного фонду України, в яких фізична особа-підприємець перебуває на обліку:

15.03.2017, ГОЛОВНЕ УПРАВЛІННЯ РЕГІОНАЛЬНОЇ СТАТИСТИКИ, 21680000

14.03.2017, 131717090936, ГОЛОВНЕ УПРАВЛІННЯ ДФС У ЛЬВІВСЬКІЙ ОБЛАСТІ,ДРОГОБИЦЬКЕ УПРАВЛІННЯ,ДРОГОБИЦЬКА ДЕРЖАВНА ПОДАТКОВА ІНСПЕКЦІЯ (ДРОГОБИЦЬКИЙ РАЙОН), 39462700 (дані про взяття на облік як платника податків)

14.03.2017, 10000000879995, ГОЛОВНЕ УПРАВЛІННЯ ДФС У ЛЬВІВСЬКІЙ ОБЛАСТІ,ДРОГОБИЦЬКЕ УПРАВЛІННЯ,ДРОГОБИЦЬКА ДЕРЖАВНА ПОДАТКОВА ІНСПЕКЦІЯ (ДРОГОБИЦЬКИЙ РАЙОН), 39462700 (дані про взяття на облік як платника єдиного внеску)

Не підлягає постановці на облік в ПЕНСІЙНОМУ ФОНДІ УКРАЇНИ у зв'язку з прийняттям Закону України від 04.07.2013 № 406-VII "Про внесення змін до деяких законодавчих актів України у зв'язку з проведенням адміністративної реформи"

Дані про основний вид економічної діяльності:

56.10 Діяльність ресторанів, надання послуг мобільного харчування

Дані про реєстраційний номер платника єдиного внеску:

10000000879995

Клас професійного ризику виробництва платника єдиного внеску за основним видом його економічної діяльності:

відомості відсутні

Дата та час видачі виписки:

05.06.2019 11:16:52

Внесено до реєстру: СТОЛЯРЧУК В.Я.

Сформовано документ: СТОЛЯРЧУК В.Я.

(підпункт 4 пункту 1 Наказу Міністерства юстиції України від 25 листопада 2016 року № 3359/5)