впорядкування частини території в районі вулиці Горішня Брама в м. Дрогобич, з метою замощення прилеглої території (заїзду) до ділянки житлового будинку на вул. Горішня Брама,40, кад. ном. 4610600000:01:024:0205

Схема впорядкування благоустрою М 1:500

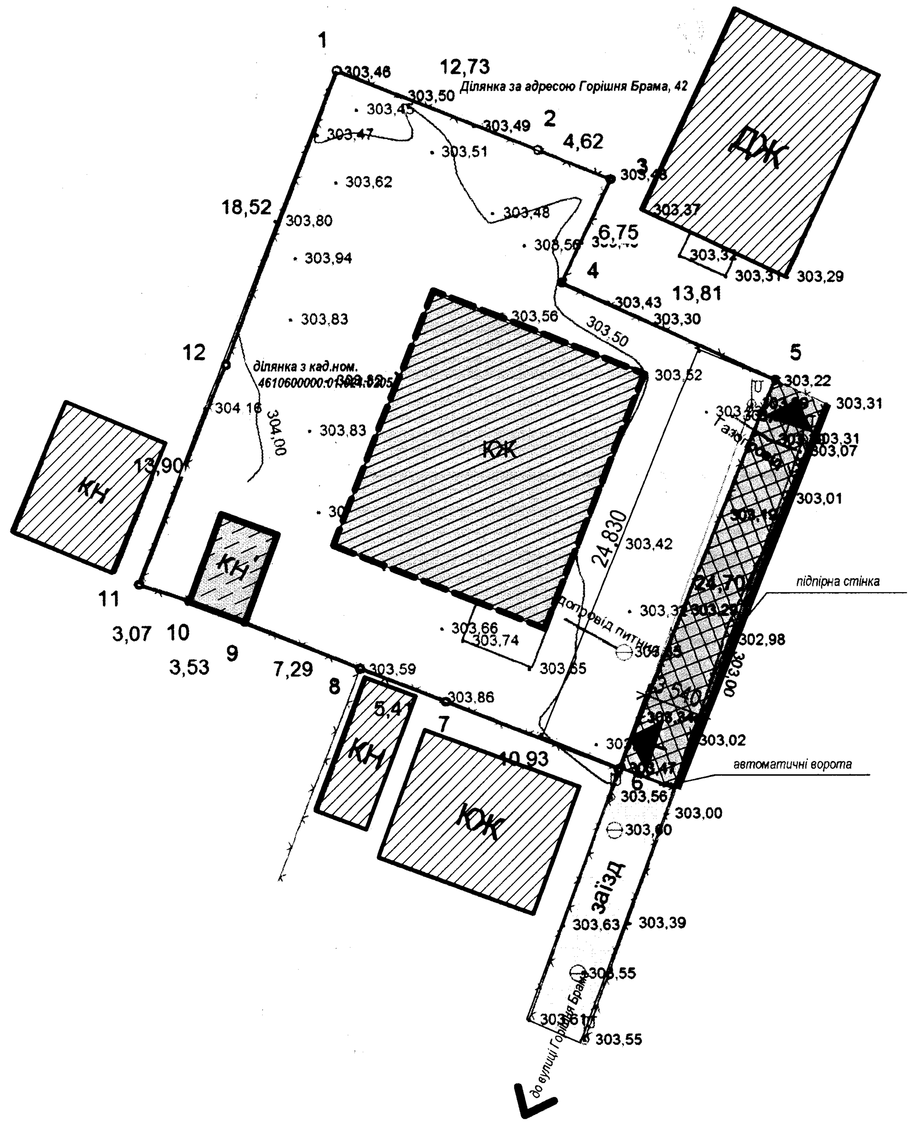

Умовні позначення

- межі земельної ділянки на вул.Горішня Брама, 40 кад. ном. 4610600000:01:024:0205
- існуючий житловий будинок в процесі реконструкції на вул.Горішня Брама, 40
- існуюча огорожа
- існуюча грунтова ділянка проїзду
- влаштуваня автоматичних (від'їздних) воріт
- існуюча підпірна стінка
- влаштування огорожі на підпірній стінці
- заїзд на територію будинку на вул. Горішня Брама, 40
- вхід на територію будинку на вул. Горішня Брама, 42
- проектоване замощення
- ЖЖ - існуючі житлові будинки та господарські будівлі на сусідніх ділянках

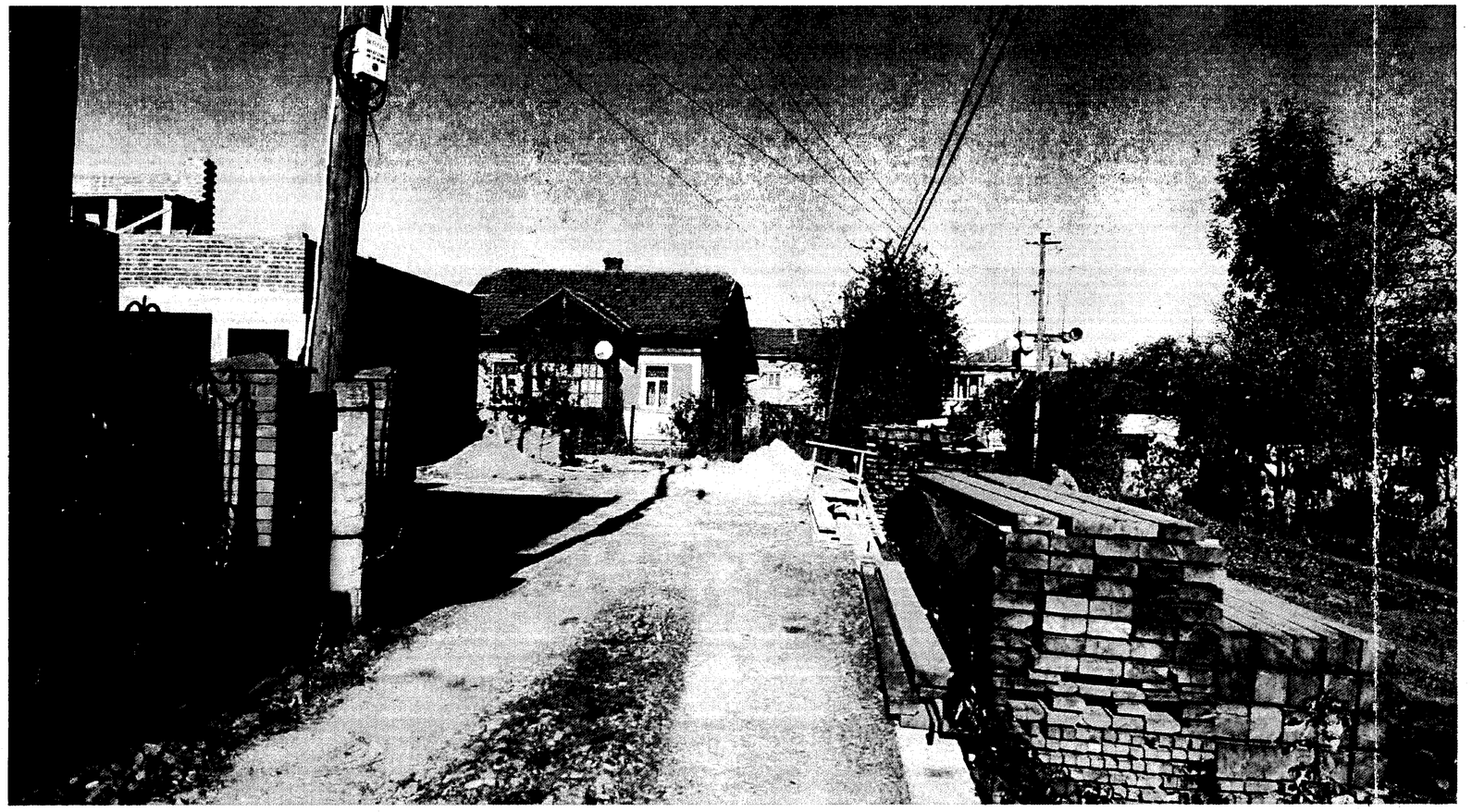

Проектною пропозицією пропонується впорядкування частини території вулиці Горішня Брама в м. Дрогобич, з метою замощення прилеглої території (заїзду) до ділянки житлового будинку на вул. Горішня Брама, 40, кад. ном. 4610600000:01:024:0205. На даний час територія використовується як заїзд до ділянки на вул. Горішня Брама, 40 та як прохід до будинковолодіння за адресою вул. Горішня Брама, 42.. Заїзд до сусідньої ділянки за адресою вул.Горішня Брама, 42 здійснюється з вул. Івасюка. З південно-східної сторони ділянка обмежена підпірною стінкою (є перепад по висоті). Територія вільна від зелених насаджень.

Пропонується замостисти прилеглу територію шириною 3,54м (замощення бетонними елементами мощення) згідно з поданою схемою, орієнтовною площею покриття 84,78м^2. Задля безпеки, встановити огорожу на підпірній стінці. Власник планує встановити автоматичні ворота, в місці зазначеному на схемі. Вхід через хвіртку збережений і доступ до нього вирішенно по добросусідськи.

Архітектор
Реєстраційний № 774